ORGANIGRAMA

PUERTO SAN ANTONIO | Puerto de Chile *Puerto de Todos*

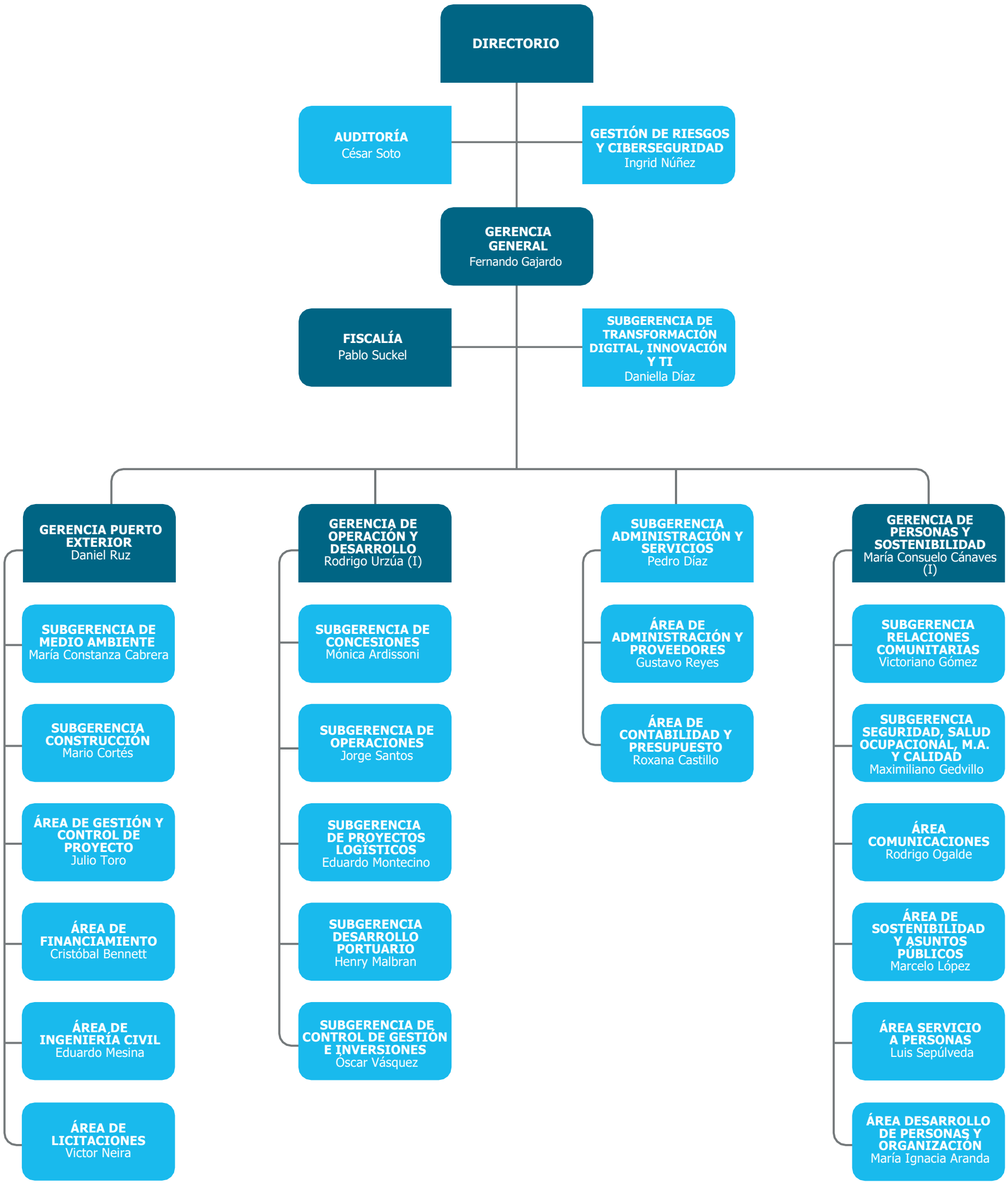

(*)Las descripciones de las funciones indicadas, corresponden a criterios de Organización Interna y a lo establecido en la ley 19.542, Moderniza El Sector Portuario Estatal.