



#VALPARAÍSO
REGIÓN
de
DERECHOS

CONSEJO DE COORDINACIÓN DE CIUDAD PUERTO
SAN ANTONIO

METODOLOGÍA Y FUNCIONAMIENTO COMISIONES 2025



Proyectar la sostenibilidad del espacio CCCP.

- Fortalecer el trabajo entorno a materias definidas en las competencias CCCP (Dto 87).
- Proponer un esquema más estructurado de funcionamiento para cada comisión.
- Promover activación de espacios complementarios a la discusión plenaria.

- 
- a) Conectividad y accesibilidad portuaria urbana y regional;
 - b) Conflictos urbanos multimodales e intermodales;
 - c) Espacios portuarios obsoletos para la actividad portuaria;
 - d) Integración de espacios compartidos y flexibles para el puerto y la ciudad, tratamiento del espacio de interfaz;
 - e) Mitigación de los impactos portuarios a través de proyectos de renovación urbana;
 - f) Divergencias entre el Plan Maestro del Puerto y los Instrumentos de Planificación Territorial de carácter regional, intercomunal y comunal, Macro zonificación del Borde Costero, Plan Nacional de Ordenamiento Territorial y planes seccionales;

Artículo 13, dto 87(MTT)

Orientaciones para el trabajo 2024.



- g) Mecanismos fluidos de información y diálogo con la comunidad;
- h) Análisis de la contribución a la ciudad de las actividades turísticas asociadas a las naves de cruceros;
- i) Estudios del impacto generado por el puerto sobre la creación de empleo como impulsor de actividad económica, de ocupación directa o indirecta e inducida o atracción de inversiones para el mejoramiento de servicios;
- j) Proyectos estratégicos impulsados por las diferentes instituciones públicas o privadas;
- k) Todas aquellas materias que resuelvan tratar los miembros del Consejo por unanimidad, dentro de sus competencias..

Artículo 13, dto 87(MTT)

Orientaciones para el trabajo 2024.



- **6 COMISIONES 2022-2023**

- Ordenamiento Territorial.
- Transportes.
- Medio ambiente.
- Educación, difusión y comunicaciones.
- Seguridad y emergencias.
- Trabajadores y trabajadoras.

- **3 COMISIONES 2025**

- Ordenamiento territorial y medio ambiente.
- Seguridad, emergencias y transporte.
- Desarrollo humano.

Fusión de comisiones

Hacer más eficiente el trabajo de comisiones.

**3
COMISIONES
de trabajo
2025**



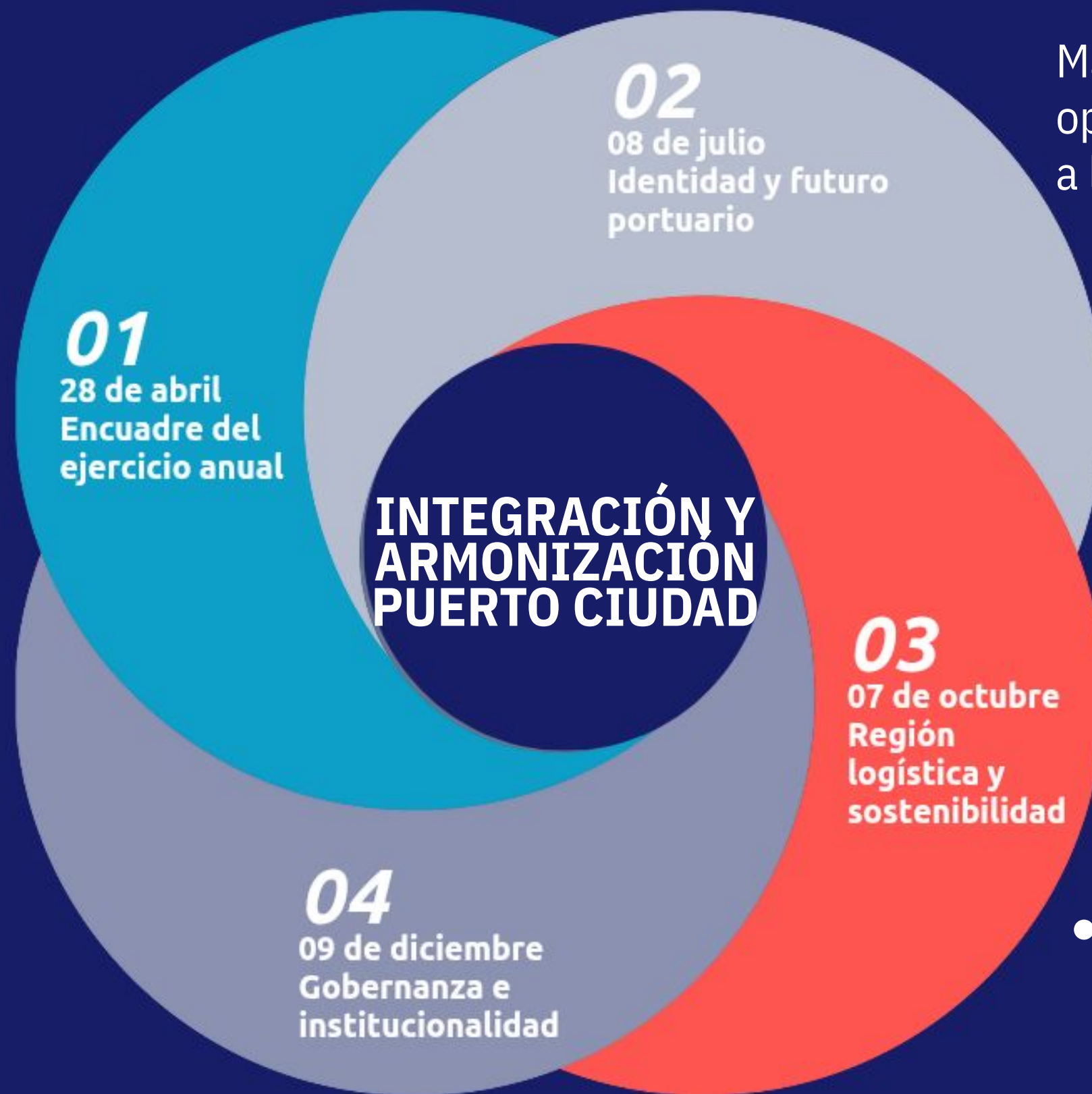

- **COMISIÓN D. HUMANO**

Análisis del futuro laboral portuario, automatización, capacitación y nuevos perfiles.

- **COMISIÓN OT Y MA**

Mapa de tensiones y oportunidades territoriales frente a la vocación portuaria de SAI.

- **COMISIÓN D. HUMANO**

Relato histórico laboral del puerto y su contribución a la identidad local.

- **COMISIÓN SEGURIDAD, E Y TT**

Levantamiento de accesibilidad y movilidad crítica en áreas de alto flujo logístico.

**CCCP SAN ANTONIO
2025**

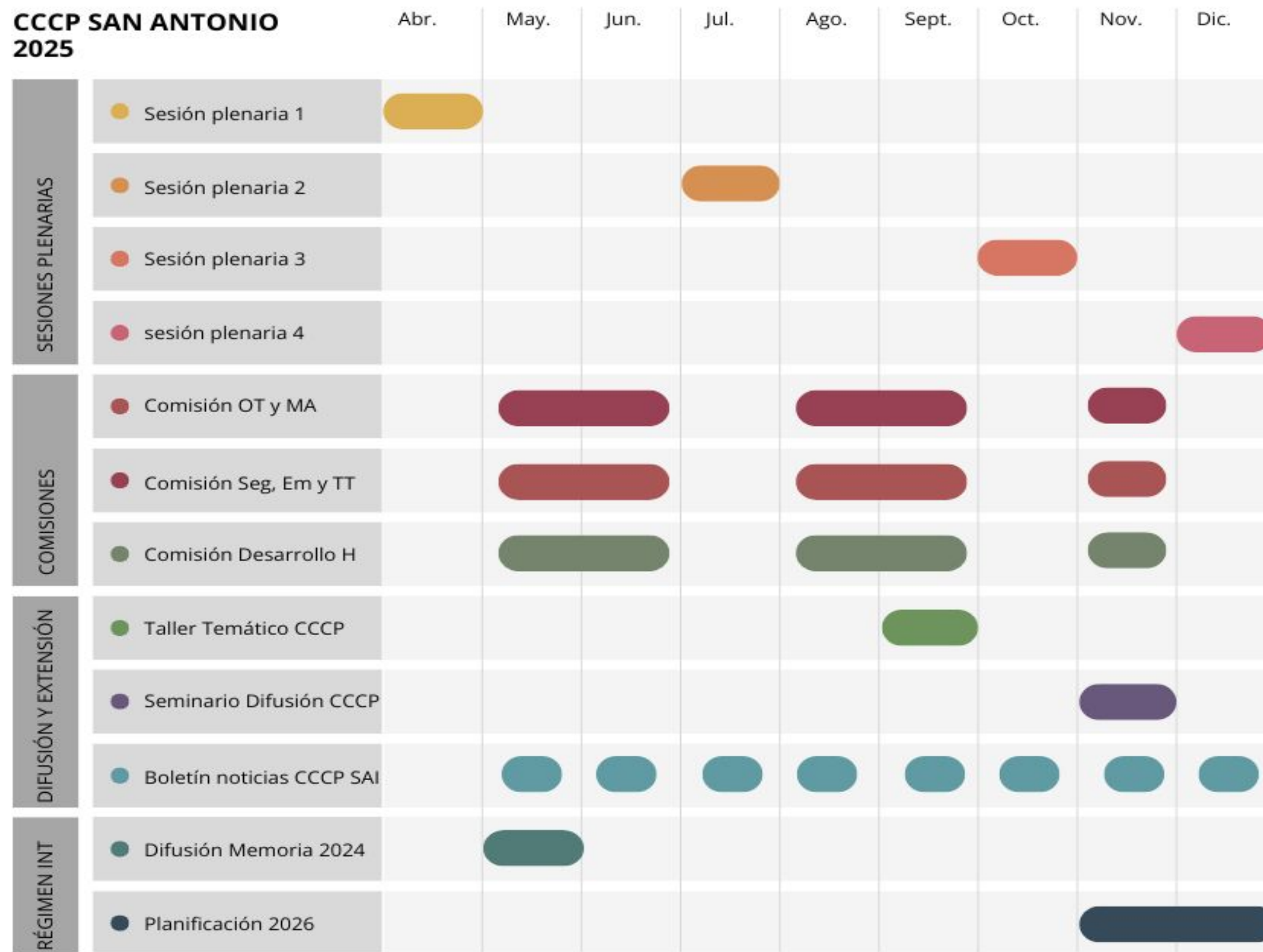



Gobierno Regional
Región de Valparaíso

#VALPARAÍSO
REGIÓN
de
DERECHOS

RINCONADA

SANTO DOMINGO NoGales EL TABO CONCÓN



La CALERA CASABLANCA HIJUELAS ZAPALLAR

Llay Llay SANTA MARIA LOS ANDES El Quisco

La Ligua Cartagena QUINTERO

Viña del Mar San Felipe SAN ANTONIO

QUIPUÉ ALGARROBO VALPARAÍSO

#VALPARAÍSO REGIÓN de DERECHOS

PAPUDO RAPA NUI La Cruz CALLE LARGA

LIMACHE CABILDO Panquehue

VILLA ALEMANA San ESTEBAN Quillota PeTORCA

Puchuncaví OLMUÉ



Gobierno Regional
Región de Valparaíso